

NOTA LOGISTICA

SAN SALVADOR, EL SALVADOR

NOTA LOGÍSTICA DEL

XXX Congreso centroamericano de Otorrinolaringología y Cirugía Cabeza y Cuello

Ciudad de San Salvador, El Salvador | Junio 23, 24 y 25 del 2027

El **XXX Congreso centroamericano de Otorrinolaringología y Cirugía Cabeza y Cuello 2027** está programado llevarse a cabo en la Ciudad de San Salvador, El Salvador, Centroamérica, durante 3 días de actividad académica del 23 al 25 de junio del 2027. En este documento usted encontrará información útil sobre el evento para facilitar su participación y procurar una mejor estadía.



Lugar del evento y hospedaje

- El congreso se llevará a cabo, en el **Hotel Hilton de San Salvador,** concretamente en el centro de convenciones, el cual contiene varios salones distribuidos adecuadamente para el desarrollo del evento.
- El hospedaje de los participantes será en el Hotel sede del evento, Hotel Hilton, este está ubicados en una de las zonas exclusivas del país y con alto nivel de seguridad. La dirección y teléfono es: **Dirección: 89 Avenida Norte, San Salvador y teléfono: +503 2133 7000**
- La hora de Check-in es 3.00 p.m. y la de check-out es12.00 m.d.

- Persona de Contacto para la reserva: **Marielos Mina. Teléfono: (503) 7428-2440**
  Email: marielos.mina@agrisal.com

- **Más información**
  https://www.hilton.com/es/hotels/salsahh-hilton-san-salvador/
  *Cuando haga la reserva debe de dar el nombre del congreso

- El alojamiento es en habitación estándar. Incluye:
  - Desayuno bufet para 1 o 2 personas (según reserva de habitación)
  - Internet de alta velocidad
  - Uso de todas las instalaciones del hotel





Otros Hoteles

Hemos acordado con otros hoteles cercanos al Hotel Hilton tarifas preferenciales para su estadía, la página web de referencia es https://asomies.org/otros-hoteles/

Hotel Hilton Plaza	Hotel Sheraton Presidente
Hotel Holiday Inn	Hotel Gardenia
Hotel Mirador Plaza	Hotel Villa Terra

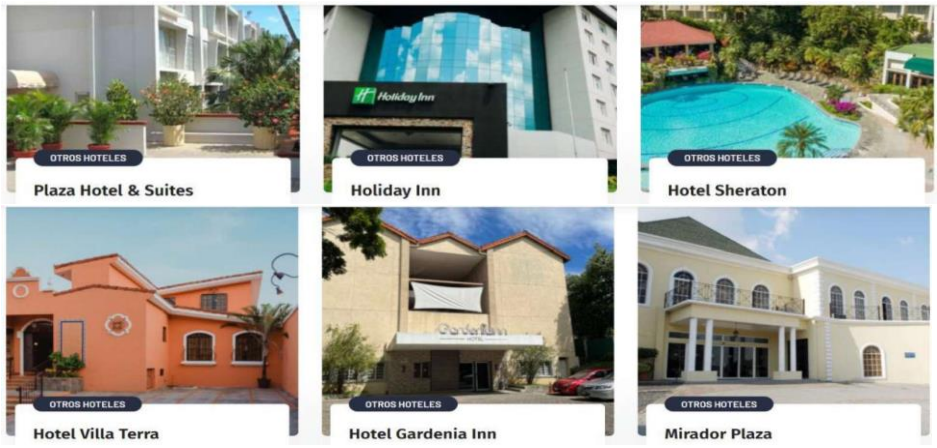

Aeropuerto



El Aeropuerto Internacional de El Salvador, conocido oficialmente como Aeropuerto Internacional San Óscar Arnulfo Romero y Galdámez, está ubicado en San Luis Talpa, departamento de La Paz, a 40 km de San Salvador. Es el aeropuerto más importante del país y sirve como centro de conexiones (hub) para Avianca en Centroamérica.

Información relevante:

- Ubicación: San Luis Talpa, La Paz, a 40 km de San Salvador.
- Nombre oficial: Aeropuerto Internacional San Óscar Arnulfo Romero y Galdámez.
- Importancia: Es el principal aeropuerto de El Salvador y un importante centro de conexiones para Avianca en la región.
- Servicios: Cuenta con una pista principal de 3200 metros de longitud y 45 metros de ancho, áreas comerciales, salas de espera, puentes de abordaje y áreas migratorias.
- Destinos: Conecta con casi 30 destinos en Centroamérica, Norteamérica, Sudamérica y Europa, a través de 14 aerolíneas.
- Categorización: Está catalogado como categoría 1 por la Administración Federal de Aviación de Estados Unidos (FAA) y certificado por la Autoridad de Aviación Civil (AAC).
- Instalaciones: Dispone de instalaciones para la lactancia materna y áreas comerciales.

Visa y requisitos de ingreso

- Hay pocos países de la región que necesitan visa para ingreso a El Salvador, en caso de tener alguna duda puede consultar en el sitio oficial informativo del Ministerio de Relaciones Exteriores: https://rree.gob.sv/visas-para-extranjeros/

Cultura



En El Salvador, el idioma oficial es el castellano; sin embargo, la forma de hablar puede mezclar palabras de origen indígena como en la gastronomía, ocasionando lo que son los diferentes modismos o salvadoreñismos.

Tenemos una rica mezcla de influencias indígenas, hispanas y africanas, que se manifiestan en diversas expresiones como la gastronomía, las artes, las tradiciones y las costumbres

La cultura salvadoreña es un elemento fundamental de la identidad nacional y un motor de desarrollo económico y social. El Ministerio de Cultura de El Salvador se encarga de velar por su conservación, fomento y difusión. La cultura salvadoreña es un tesoro que se debe preservar y promover para las futuras generaciones.

Alimentación

- Durante los dos días del congreso se brindará refrigerios (Miércoles, Jueves y Viernes)
- Cada asistente al congreso hospedado en el Hotel Hilton, cuenta con desayuno ofrecido directamente por el restaurante del hotel.

Seguridad y transporte




La seguridad de los salvadoreños es uno de los ejes transversales en los planes del Gobierno El Salvador es un país seguro, En siete años el Gobierno del Presidente Nayib Bukele ha logrado hacer los cambios más importantes en el tema de seguridad pública.

El Salvador es ahora un país más seguro. Pero es necesario tomar algunas medidas de protección básicas:

- El transporte público es seguro.
- El uso de Uber está recomendado y es seguro.
- Los taxis están disponibles la mayoría del tiempo y ofrecen tarifas razonables, pero debe realizar el pago en efectivo con moneda local (USD).
- Evite usar cajeros automáticos durante la noche, especialmente si está solo.
- Se le recomienda no comprar en establecimientos informales y tomar los servicios de los operadores turísticos certificados, en caso de que decida usar estos servicios.
- Vigile de cerca sus objetos personales y téngalos a la mano en lugares públicos como restaurantes, cafés, estaciones de autobús y durante el evento.

Clima

El Salvador tiene un clima tropical, caracterizado por dos estaciones principales: una estación seca, de noviembre a abril, y una estación lluviosa, de mayo a octubre. La temperatura media anual oscila entre los 25°C y 29°C en las tierras bajas costeras, mientras que en las zonas montañosas puede ser más fresca.

Vestimenta

- Para la reunión, se recomienda vestimenta casual. Tome en cuenta el clima de la Ciudad (entre 26º y 30º C) y el clima del salón de la reunión que suele ser templado debido al aire acondicionado.

Generalidades



- **Moneda**: La moneda es el DÓLAR (USD). Las principales tarjetas de crédito como: VISA, MasterCard, American Express, son ampliamente aceptadas. La mayoría de las tarjetas bancarias también pueden utilizarse en cajeros automáticos para retirar dinero en efectivo en dólares.
- **Cambio de moneda**: En el Aeropuerto Internacional de San Salvador hay varios mostradores de cambio de moneda en el aeropuerto, uno en la sala nacional y otro en la sala internacional.
- **Propinas**: En El Salvador la propina es voluntaria y se carga al final de la factura en restaurantes, bares y cafeterías. Se recomienda dar propina de un 10%.
- **Electricidad**: En El Salvador el voltaje común es 110 V. La frecuencia es 60 Hz. Las clavijas y enchufes son del tipo A / B

Líneas de emergencia

- Policía Nacional Civil (PNC): 911
- Cuerpo de Bomberos de El Salvador: 913
- Sistema de Emergencias Médicas (SEM): 132 Policía Nacional
- Cruz Roja Salvadoreña: 2239-4930